

ANMELDUNG

Hiermit melde ich mich verbindlich für folgende Programmpunkte an:

Allgemeine Anmeldung	Bei Anmeldung	
	bis 4.3.2016	ab 5.3.2016
<input type="checkbox"/> Teilnehmergebühr Ärzte, beide Tage	150,00 EUR	180,00 EUR
<input type="checkbox"/> Tageskarte Ärzte 11.03.2016 (Kurse und Seminare)	60,00 EUR	80,00 EUR
<input type="checkbox"/> Tageskarte Ärzte 12.03.2016	100,00 EUR	120,00 EUR
<input type="checkbox"/> Teilnehmergebühr Hebammen, beide Tage	100,00 EUR	120,00 EUR
<input type="checkbox"/> Tageskarte Hebammen 11.03.2016 (Kurse und Seminare)	40,00 EUR	60,00 EUR
<input type="checkbox"/> Tageskarte Hebammen 12.03.2016	60,00 EUR	80,00 EUR
<input type="checkbox"/> Studierende* 12.03.2016	0,00 EUR	0,00 EUR
* nur nach Vorlage einer Bescheinigung		

Ultraschall-Seminare mit Live-Demo (Freitag, 11.03.2016)

- Seminar 1.1: Dopplersonographie, 14:00-15:30 Uhr
- Seminar 1.2: Dopplersonographie, 16:00-17:30 Uhr
- Seminar 2.1: Organdiagnostik, 14:00-15:30 Uhr
- Seminar 2.2: Organdiagnostik, 16:00-17:30 Uhr

Kurse Geburtshilfe (Freitag, 11.03.2016)

- Kurs 3.1: Vaginale BEL-Entbindung, vag.-op. Entbindung, 14:00-15:30 Uhr
- Kurs 3.2: Vaginale BEL-Entbindung, vag.-op. Entbindung, 16:00-17:30 Uhr
- Kurs 4.1: Schulterdystokie, 14:00-15:30 Uhr
- Kurs 4.2: Schulterdystokie, 16:00-17:30 Uhr

Teilnehmerzahl Kurse und US-Seminare: maximal 15 pro Kurs/Raum

Zahlung der Tagungsgebühren:

Wir bitten vorab um Überweisung bis zum 07.03.2016 auf das Konto:
Kontoinhaber: Sylvia Gramann-Taraba/ gramanns
IBAN: DE52 8607 0024 0118 6378 01
BIC: DEUTDEDBLEG
Verwendungszweck: LPGM + Teilnehmername

Hinweis: Wir bitten Sie um Verständnis, dass bei einer Zahlung vor Ort die o.g. Spätbuchergebühren (ab 05.03.2016) gelten.

Datum, Unterschrift

www.lpgm.de



ZENTRAL.
CHARMANT.
GEBORGEN.



1- bis 5-Zimmer-Wohnungen | Wohnungsgrößen von 38 m² bis 178 m² | Ausstattung: Klimaanlage im Dachgeschoss, Parkettböden, Fußbodenheizung, stilvolle Bäder, Balkone/Terrassen/Loggien, begrünter Innenhof, Lift, Tiefgarage etc.

EINEN MONAT MIETFREI – in Ihrem LKG Carré in Leipzig
VERMIETUNGSHOTLINE +49 (0) 341 / 26 920 -70

Weitere attraktive Objekte der CG Gruppe finden Sie an den Standorten Berlin, Leipzig, Dresden, Frankfurt, Köln, Düsseldorf und Aachen.



POWERED BY
CG GRUPPE

IMMOBILIEN NEUER DIMENSION

WWW.CG-GRUPPE.DE

Allgemeine Hinweise

Wissenschaftliche Leitung:

Prof. Dr. med. Holger Stepan
Abteilung für Geburtsmedizin, Universitätsklinikum Leipzig

Prof. Dr. med. Renaldo Faber
Zentrum für Pränatale Medizin, Leipzig

Veranstalter, Organisation und Kontakt:

gramanns
veranstaltungs-und tagungsorganisation
Erich-Zeigner- Allee 69-73, 04229 Leipzig
Tel. 0341 92 61 068 • Fax 0341 92 61 067
E-Mail: info@gramanns.de

Online-Anmeldung und Informationen:

www.lpgm.de

Zertifizierung:

Das Symposium wurde von der Ultraschall-Akademie der DEGUM zertifiziert. Die Zertifizierung bei der Sächsischen Landesärztekammer ist beantragt. Aktuelle Informationen dazu finden Sie unter:
www.lpgm.de

Hotels und Anreise:

Informationen dazu finden Sie auf der Veranstaltungswebsite:
www.lpgm.de

Aussteller und Sponsoren (Stand bei Drucklegung)

Goldsponsor:

Roche Diagnostics Deutschland GmbH

Aussteller und Sponsoren (Stand bei Drucklegung):

GE Healthcare GmbH • Milupa GmbH • Alexion Pharma Germany GmbH
amedes Medizinische Dienstleistungen GmbH • Ariosa Diagnostics
Brenner Medical GmbH • Cenata GmbH • CG Gruppe AG
FERRING Arzneimittel GmbH • Fichtner-Traeder Medizintechnik GmbH
LifeCodexx AG • Linde Gas Therapeutics GmbH
Nordic Pharma GmbH • Parsagen Diagnostics GmbH
ThermoFisher Scientific -Brahms GmbH
Toshiba Medical Systems Deutschland GmbH • Vita 34 AG

Hinweis: Aktuelle Informationen zu den Ausstellern, Sponsoren und der Transparenz finden Sie auf der Veranstaltungswebsite www.lpgm.de

Referenten, Seminar- und Kursleiter

PD Dr. med. Christian Bamberg

Klinik und Poliklinik für Geburtshilfe und Pränatalmedizin
Universitätsklinikum Hamburg-Eppendorf
Martinistr. 52
20246 Hamburg

Prof. Dr. med. Renaldo Faber

Zentrum für Pränatale Medizin Leipzig
Johannisplatz 1
04103 Leipzig

Prof. Dr. med. Peter Kozlowski

praenatal-Düsseldorf
Graf-Adolf-Str. 35
40210 Düsseldorf

Prof. Dr. med. Karl-Oliver Kagan

Pränataldiagnostik
Universitäts-Frauenklinik Tübingen
Calwerstr. 7
72076 Tübingen

Prof. Dr. med. Holger Stepan

Abteilung für Geburtsmedizin
Universitätsklinikum Leipzig
Liebigstr. 20a
04103 Leipzig

Dr. Roland Uphoff

Kanzlei für Geburtsschadensrecht und Arzthaftung
Heinrich-von-Kleist-Str. 4
53113 Bonn

PD Dr. med. Sören von Otte

Universitäres Kinderwunschzentrum
Universitätsklinikum Schleswig-Holstein
Arnold-Heller-Str. 3
24105 Kiel

Dr. rer. nat. Odette Wegwarth

Harding Zentrum für Risikokompetenz
Lentzeallee 94
14195 Berlin

Programm

3. Leipziger Symposium für Pränatal- und Geburtsmedizin

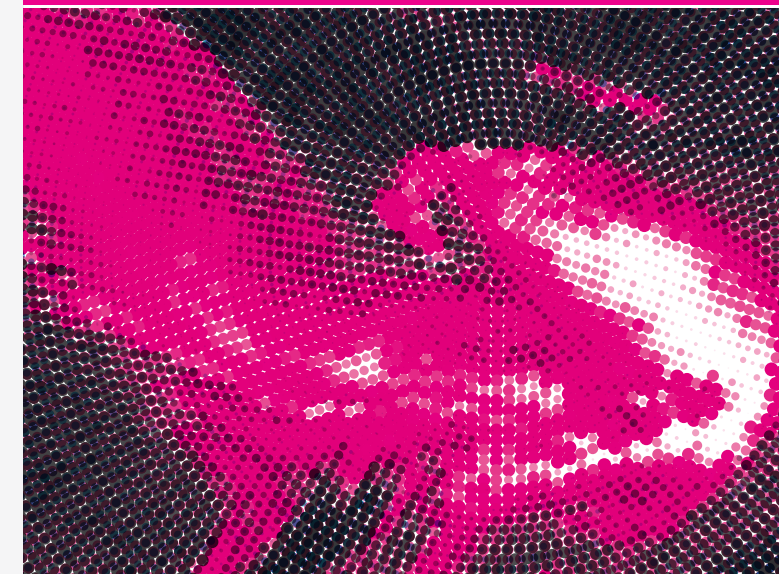

11. – 12. März 2016 in Leipzig

Wissenschaftliche Leitung:
Prof. Dr. med. Holger Stepan
Prof. Dr. med. Renaldo Faber

Anmeldung / Information unter:
www.lpgm.de

DEGUM Deutsche Gesellschaft für
Ultraschall in der Medizin e.V.

Zertifizierung bei der Sächsischen Landesärztekammer beantragt



LIEBE KOLLEGINNEN UND KOLLEGEN,

unser Fach der Pränatal- und Geburtsmedizin verändert sich ständig und derzeit durchaus rasant.

Das liegt zum einen am medizinisch-technischen Fortschritt, der neue diagnostische Möglichkeiten wie die NIPD hervorgebracht hat, die vor Jahren noch unvorstellbar waren.

Zum anderen hat sich das Umfeld des Faches gewandelt, und dies bedingt durch veränderte medizinische, soziologisch-demographische und juristische Rahmenbedingungen.



Unser Leipziger Symposium möchte dem mit einer Reihe von hochkarätigen Vorträgen Rechnung tragen, in dem wir Kern- und Randgebiete von ausgewiesenen Experten behandeln lassen. Das Vortragsprogramm wird flankiert von Seminaren und Kursen zu praxisrelevanten Themen der Ultraschalldiagnostik und des Kreißsaal-Handwerks.

Wir denken, dass dieses „Paket“, das sowohl niedergelassene Kollegen als auch Kliniker ansprechen sollte, eine gute Standortbestimmung 2016 anbietet.

Dass Leipzig immer einen Besuch wert ist, muss eigentlich nicht erwähnt werden.

Wir würden uns freuen, Sie bei unserem 3. Leipziger Symposium für Pränatal- und Geburtsmedizin begrüßen zu können!

Prof. Dr. med. Holger Stepan Prof. Dr. med. Renaldo Faber

WISSENSCHAFTLICHES PROGRAMM

Freitag, 11. März 2016

Ultraschall-Seminare mit Live-Demo

14:00 – 15:30 Uhr Seminar 1.1: Dopplersonographie
14:00 – 15:30 Uhr Seminar 2.1: Organdiagnostik

15:30 – 16:00 Uhr Pause

16:00 – 17:30 Uhr Seminar 1.2: Dopplersonographie
16:00 – 17:30 Uhr Seminar 2.2: Organdiagnostik

Die Teilnehmerzahlen sind begrenzt:
max. jeweils 15 Personen pro Raum/ Seminar

Veranstaltungsort für die Ultraschall-Seminare:

Zentrum für Pränatale Medizin Leipzig
Johannisplatz 1
04103 Leipzig

Kurse Geburtshilfe

14:00 – 15:30 Uhr Kurs 3.1 Vaginale BEL- Entbindung,
vag.-op. Entbindung

14:00 – 15:30 Uhr Kurs 4.1: Schulterdystokie

15:30 – 16:00 Uhr Pause

16:00 – 17:30 Uhr Kurs 3.2: Vaginale BEL- Entbindung,
vag.-op. Entbindung

16:00 – 17:30 Uhr Kurs 4.2: Schulterdystokie

Die Teilnehmerzahlen sind begrenzt:
max. jeweils 15 Personen pro Raum/ Kurs

Veranstaltungsort für die Kurse Geburtshilfe:

Leipziger Foren
Hainstr. 16
04109 Leipzig

WISSENSCHAFTLICHES PROGRAMM

Samstag, 12. März 2016

09:00 – 09:05 Uhr Begrüßung (Prof. Stepan, Prof. Faber)

09:05 – 09:45 Uhr Sonografie des unteren Uterinsegmentes
in der Schwangerschaft - eine diagostische
Notwendigkeit.
Prof. Dr. med. Renaldo Faber, Leipzig

09:45 – 10:25 Uhr Diagnostisches, klinisches und operatives
Management von Plazentationsstörungen
Prof. Dr. med. Holger Stepan, Leipzig

10:25 – 11:00 Uhr Kaffeepause und Besuch der Industrieausstellung

11:00 – 11:40 Uhr Ersttrimester-Screening - State of the Art
Prof. Dr. med. Karl-Oliver Kagan, Tübingen

11:40 – 12:20 Uhr Stand und Konsequenzen der NIPD
Prof. Peter Kozlowski, Düsseldorf

12:20 – 13:00 Uhr Juristische Brennpunkte: off label use,
außerklinische Geburt
Dr. Roland Uphoff, Bonn

13:00 – 14:00 Uhr Mittagspause und Besuch
der Industrieausstellung

14:00 – 14:40 Uhr Ultraschall auf dem Kreißsaal
und unter der Geburt
PD Dr. med. Christian Bamberg, Hamburg

14:40 – 15:20 Uhr „Social freezing“ u.a. -
was kommt auf unser Fach zu?
PD Dr. med. Sören von Otte, Kiel

15:20 – 16:00 Uhr Risikobewertung in der Pränatal- und Geburts-
medizin: falsche Interpretation, falsche Beratung?
Dr. rer. nat. Odette Wegwarth, Berlin

Veranstaltungsort für die Vorträge am 12.03.2016:

Leipziger Foren
Hainstr. 16, 04109 Leipzig



Diagnose Zuverlässige Werte für das Wichtigste im Leben

Präeklampsie ist eine der häufigsten Todesursachen schwangerer Frauen und eine Hauptursache für schwere gesundheitliche Schäden durch Frühgeburtlichkeit oder sogar Tod des Ungeborenen.

Mit Hilfe des neuen immunologischen Bluttests kann Präeklampsie erkannt und von anderen Erkrankungen abgegrenzt werden. Nutzen Sie die zuverlässige Diagnostik, um Sicherheit zu erlangen.

Sie möchten
weiterführende
Informationen?



Anmeldung
3. Leipziger Symposium für Pränatal- und Geburtsmedizin

<input type="checkbox"/> Herr	<input type="checkbox"/> Frau	<input type="checkbox"/> Prof.	<input type="checkbox"/> Priv.-Doz.	<input type="checkbox"/> Dr.	<input type="checkbox"/> Sonstiges
<input type="checkbox"/> Praxis	<input type="checkbox"/> Klinik	<input type="checkbox"/> Praxis	<input type="checkbox"/> Klinik	<input type="checkbox"/> Privat	
Name	Vorname	Anschrift		Land / PLZ / Ort	Telefon
		Straße / Postfach			E-Mail

Bitte nutzen Sie unsere Online-Anmeldung unter:
www.lpgm.de

Falls Sie keine Möglichkeit haben, sich online anzumelden, füllen Sie bitte diese Karte vollständig und in Druckbuchstaben aus und senden Sie uns diese Anmeldung bitte bis zum 04.03.2016 in einem Fensterumschlag an:

gramanns
veranstaltungs- und tagungsorganisation
Erich-Zeigner-Allee 69-73
04229 Leipzig

oder per Fax an: (03 41) 9 26 10 67

www.lpgm.de